

# AN Esbjerg til at trække læsset. for større handlefrihed!



Leo C. Brok  
part og full loads til UK



Henriette Bøllund  
spedition og fortoldning



Dorte Erhardtson  
import UK



Ole Esbensen  
filialdirektør

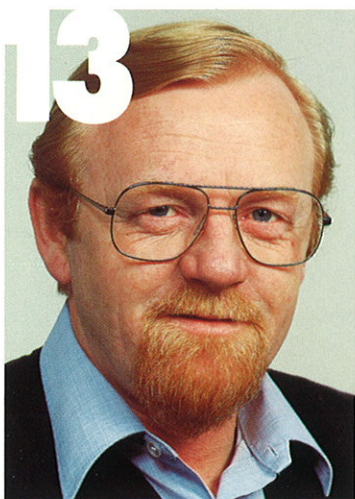

Jørgen L. Jensen  
kørselschef



Karin Jørgensen  
import UK



Børge Kjærgaard  
trailermechaniker

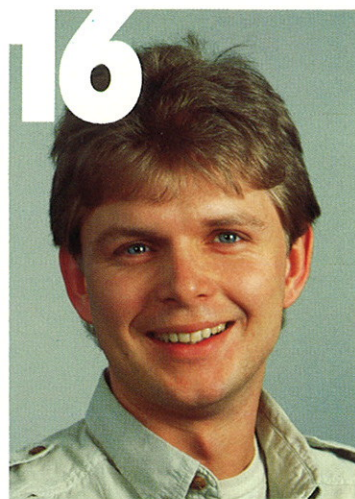

Claus P. Lundtofte  
import UK

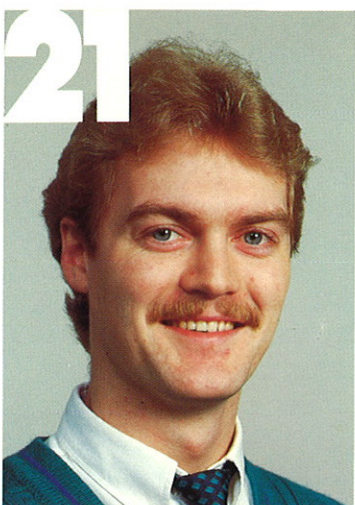

Michael Schmidt  
stygods til UK

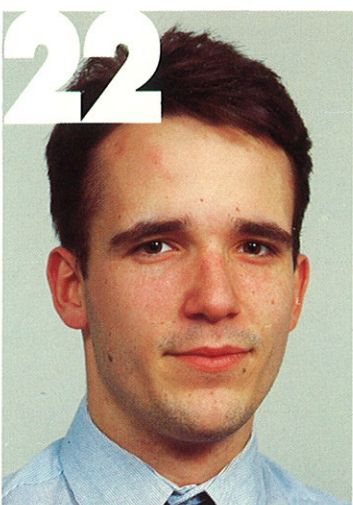

Martin Erik Seymour  
stygods til UK



Lene Steendahl Hansen  
fredags-bud



Kirsten Svane  
sekretær

Der kan skrives side op og side ned om alle de destinationer, afgang, forsendelsesmuligheder, lagerfaciliteter og så videre, som LEMAN Esbjerg kan tilbyde: Det veludbyggede, verdensomspændende distributions- og agentnet og med den store, fleksible organisation i ryggen. Vi har fået et par af vore kunder til at fortælle, hvordan vi klarer transportopgaverne for dem til et hvilket som helst sted i verden, de måtte ønske det. Det fortæller bedre end LEMAN-ord, noget om vor service.

## Packomatic, 6700 Esbjerg

»Det er først og fremmest markedsføring, forhandlerpleje og salg, der er mit bord«, siger exportchef Per Busk ... »Varetransport og alt, hvad der har med den at gøre, behøver jeg ikke interessere mig



for, idet opgaven hermed er overladt til LEMAN Esbjerg, og det er jeg tryk ved. Hos LEMAN har man virkelig et professionelt tag på tingene - hvad enten det drejer sig om en maskine, som skal med bil til Holland, med fly til USA eller skib til Pakistan. Det er blot en telefonopringning, når noget skal ud af huset, og så behøver jeg ikke at spekulere mere på det«.

## Modulex, 7190 Billund

»Da MODULEX skulle igang med export af skiltesystemer til USA, var det vigtigt at finde en model, der gjorde det muligt at anvende flest mulige ressourcer på salget«, fortæller Torben Hartvigsen,



transportansvarlig hos MODULEX. »Vi valgte derfor LEMAN's USA løsning - LEMAN kalder det et USA-salamiprincip.

For os har det betydet, at vi har kunnet koncentrere os om salget i USA, de andre nødvendige distributionsløsninger er købt, skive for skive, i LEMAN's salami løsning, der dækker 14 forskellige skiver«.

**- det er nemmere med LEMAN...**

LEMAN Esbjerg · Containerhavnen · 6700 Esbjerg · Tlf. 05 12 38 99 · Telex DK 54 154 · Telefax 05 12 37 77

**LEMAN** 